View this email in your browser

ICOM CECA
ICOM international committee for education and cultural action

Bulletin d'information 15 -Octobre 2023

Bienvenue, chers membres du CECA,

Nous reprenons nos échanges d'informations habituels en vue de notre réunion annuelle qui se tiendra à Singapour en novembre.

Dans ce bref message, je voudrais souligner l'importance de notre Comité international, tant au sein de l'ICOM dans ses différentes instances, qu'à l'extérieur. Cette importance s'est manifestée de diverses manières au cours des derniers mois :

Ø Choix de deux membres du CECA pour siéger dans des groupes de travail importants au sein de l'ICOM, l'un (ICWG) pour réfléchir à l'avenir des Comités internationaux (Marie-Clarté O'Neill), l'autre (NCWG) pour réfléchir au fonctionnement des Comités nationaux et à la nécessaire collaboration avec les Comités internationaux (Rosa María Hervás Avilés) et un (ETHCOM) pour réfléchir aux questions liées à l'éthique professionnelle des musées (Margarita Laraignée).

Ø Appel à l'expertise du CECA sur des questions d'actualité :
• À Taiwan, sur le thème de la co-construction pour la session inaugurale du NTCM (New Taipei City Art Museum).
• Également à Taiwan, sur le même thème et les meilleures pratiques, pour un séminaire d'une journée organisé par l'Association des musées chinois.
• À Athènes, lors d'une conférence soutenue par le SAREC sur "Les musées en Europe : nouvelle définition, nouvelles perspectives, identité, crédibilité, durabilité", organisée par l'ICOM Grèce, sur la durabilité sociale.
• À Johanesburg pour le Bureau régional de l'UNESCO pour l'Afrique australe, dans le cadre d'un séminaire sur "L'héritage des mouvements de libération nationale d'Afrique australe : Musées et centres culturels comme lieux d'apprentissage".

La nouvelle définition du musée s'est considérablement élargie, en se concentrant sur des thèmes sur lesquels nous travaillons depuis le début. N'ayons pas peur de partager notre expertise, reconnue comme centrale dans le monde contemporain.

Nous aurons l'occasion de discuter des nombreuses réalisations du CECA en 2023 lors de notre Assemblée générale annuelle, prévue le 27 janvier 2024. Les détails seront fournis dans un prochain bulletin d'information.

Conférence annuelle du CECA à Singapour

La conférence annuelle du CECA à Singapour approche à grands pas. Encore un peu de temps et nous pourrons nous retrouver en direct, nous inspirer mutuellement, partager nos expériences et nos connaissances. Le thème de cette année est "Les musées : façonner l'avenir de l'éducation". Est ce ponctué d'un point d'exclamation ou d'un point d'interrogation ? Nous le découvrirons, je l'espère, en novembre.
Nous sommes conscients que tout le monde n'a pas la possibilité de venir à Singapour. C'est pourquoi nous partagerons nos expériences et nos opinions de diverses manières après la conférence : sur le site web, dans les médias sociaux, dans les groupes d'intérêt spéciaux et au sein du réseau des jeunes membres.

Le programme de la conférence peut être consulté ici. C'est le site officiel de la Conférence CECA 2023. Il donne un bon aperçu des différentes activités qui auront lieu.

Une fois de plus, certains groupes d'intérêt spéciaux et le groupe de recherche organiseront également un atelier. Une excellente façon de se familiariser avec le sujet et la communauté CECA. Rectificatif : Lundi à partir de 13h30, un atelier est prévu pour le SIG : Learning and Engaging Digitally en collaboration avec le réseau des jeunes membres. La réunion du réseau des jeunes membres sera déplacée au mercredi matin de 9h30 à 11h00.

Prix CECA

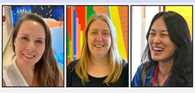

Ariadna VARGAS TREJO, Sofie VERMEIREN, Tzu-Chi CHAN

Les 21 et 22 novembre, lors de la conférence annuelle de l'ICOM-CECA 2023 qui se tiendra au MUSEUM OF ASIAN CIVILISATIONS à Singapour, les lauréats du Prix Colette Dufresne-Tassé, du Prix de la meilleure pratique et du Prix jeunes membres feront leurs présentations.

Ces prix visent à inspirer les collègues du monde entier avec de bonnes idées, de grands exemples de bonnes pratiques et de recherche dans le domaine de l'éducation muséale.

• Les lauréats du prix "Meilleure pratique" sont : Mme Sofie Vermeiren (Belgique), Mme Ariadna Vargas Trejo (Mexique), Mme Tzu-Chi Chan (Taiwan).
• Lauréat du prix Jeunes membres (18-35 ans) : M. Muminur Rashid (Bangladesh), avec des mentions spéciales pour Clare Murray (États-Unis) et Johana Palmeyro (Argentine).
• Lauréats Prix Colette Dufresne-Tassé : Mme Monika Marina Alcántara (Autriche), avec une mention spéciale pour le Dr Cheung On Tam (Chine)

Le livre Best Practice 11 présentant les programmes soumis pour le Prix des meilleures pratiques 2023 est maintenant disponible ici. Nous espérons que vous l'apprécierez !

Les conditions d'attribution de ces prix sont déjà ou seront bientôt disponibles sur le site web. Nous nous réjouissons de votre participation !

Monika Marina Alcántara and Cheung on Tam

Muminur Rashid, Clare Murray, Johanna Palmeyro.

Conférence CECA LAC

Le musée Pachacamac de Lima (Pérou) accueillera la XIIIe réunion régionale du CECA LAC 2023, qui se tiendra du 25 au 28 octobre.

Cette année, le thème "Musées et développement durable" réunira des membres du Comité pour l'éducation et l'action culturelle pour l'Amérique latine et les Caraïbes ainsi que des professionnels liés au travail muséal afin de générer des espaces de dialogue sur l'importance d'articuler les Objectifs de développement durable 2030 (ODD) des Nations unies.

Vous voulez en savoir plus sur le programme ? Regardez ici.

Appel à candidature pour la coordination d'un nouveau SIG

En 2020, nous avons lancé des groupes d'intérêt autour de différents thèmes. Ces communautés en ligne ont pour but de se rencontrer et d'apprendre les uns des autres. En principe, tout le monde peut exprimer le souhait de créer un groupe d'intérêt spécial. C'est ainsi que les groupes d'intérêt actuels ont vu le jour. Conformément à la nouvelle définition des musées, un groupe d'intérêt spécial pourrait correspondre à : Développement durable, musées et éducation.

Qui relèvera ce gant ?

Ce que l'on attend de vous en tant que coordinateur :

- Vous organiserez plusieurs réunions en ligne au cours de l'année. Cela peut être une fois par mois, tous les deux mois ou ... C'est vous qui décidez.
- Vous établissez un plan et un calendrier annuel que vous envoyez à la présidente, Marie-Clarté O'Neill. Une fois approuvés, ils sont publiés sur le site web et diffusés via les médias sociaux.
- Lors de la conférence annuelle, vous disposez d'un créneau horaire pour animer un atelier. C'est l'occasion de rencontrer, d'informer et de travailler avec les membres de votre communauté (potentielle) autour d'un thème.

Ce qu'il vous apporte :

- La possibilité de jouer un rôle actif au sein de la communauté internationale du CECA
- Engager la conversation sur un sujet qui vous tient à cœur et le découvrir ensemble.
- Établir des contacts internationaux chaleureux.

Vous êtes intéressé(e) ? Envoyez un courriel à oneillmarieclarte@gmail.com

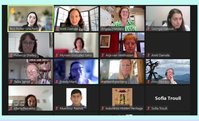

Calendrier:

- **25-28 Octobre 2023**: Conférence CECA LAC au Pérou
- **30-24 Novembre 2023**: Conférence annuelle du CECA à Singapour
- **27 Janvier 2024**: Réunion annuelle des membres du CECA

Planification des groupes d'intérêt spéciaux (SIG) et du réseau des jeunes membres (YMN):

- **28 Octobre 2023**: YMN
- **7 Novembre 2023**: SIG: Développement professionnel
- **7 December 2023**: Réunion conjointe YMN, SIG : Apprendre et s'engager numériquement et SIG : Développement professionnel

Vous souhaitez participer à une réunion ? Contacter le coordinateur du réseau des jeunes membres ou du groupe d'intérêt spécial ? Consultez le site web et gardez un œil sur les médias sociaux.

Réseaux sociaux et site web du CECA

Ne manquez aucun des événements proposés par l'ICOM CECA et élargissez votre réseau : rejoignez-nous dès aujourd'hui sur nos très dynamiques médias sociaux à l'ICOM CECA et consultez régulièrement notre site web.

Facebook
Youtube
Instagram
LinkedIn

Le Bureau du CECA se réunit régulièrement en ligne. Si vous avez une question que vous souhaiteriez lui voir aborder, veuillez envoyer un courriel à la présidente : Marie-Clarté O'Neill, oneillmarieclarte@gmail.com

Copyright (C) 2023 CECA-ICOM. All rights reserved.

Our mailing address is:

Want to change how you receive these emails?
You can: update your preferences or unsubscribe